

GUIDE pour lutter contre le frelon asiatique

Association pour la Défense et la Sauvergarde des **A**beilles en Gironde



A.D.S.A.33

Frelon asiatique
Vespa velutina
Taille réelle 3 cm

A.D.S.A.33

Frelon européen
Vespa crabro
Taille réelle jusqu'à 4 cm

TAILLE ADULTE	Reine : 24-32 mm Ouvrière : 17-26 mm Mâle : 19-27 mm	Reine : 27-39 mm Ouvrière : 19-30 mm Mâle : 21-31 mm
DESCRIPTION	La tête est orange avec un front noir. Le thorax est entièrement brun noir. L'abdomen est composé de segments abdominaux bruns bordés d'une fine bande jaune avec un seul segment jaune orangé. Les pattes sont jaunes à leur extrémité.	La tête est jaune avec un front orange. Le thorax est taché de roux de noir et de jaune. L'abdomen est entièrement jaune rayé de noir. Les pattes sont brunes.
NID	Plutôt sphérique et pouvant atteindre 80 cm de haut.	Plutôt conique et de plus petite taille que l'asiatique, en général, moins de 40 cm de diamètre.
LOCALISATION	Principalement sud-ouest et ouest de la France.	Très commun dans la France entière.

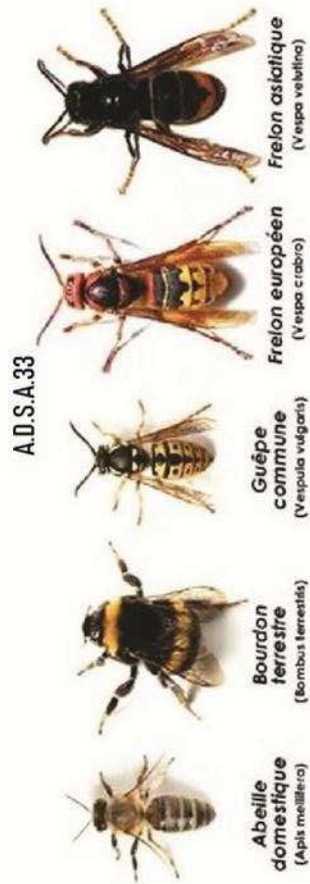

Destructions rapide des nids de frelons asiatiques

Contact : 06.78.18.32.34

Email : ecgnlb@gmail.com

Site Internet : mielleriedesgraves.over-blog.com



mielleriedesgraves-atsa33

